

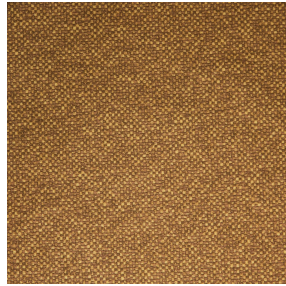

BIOSAT BPI 00  
Support d'impression

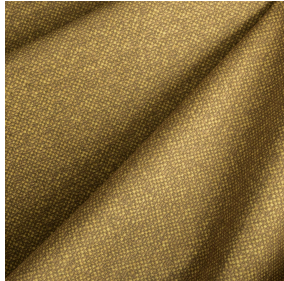

ANATOLE Or 94  
Motif d'impression



Visuel ne prenant pas en compte le support d'impression, le rendu final pouvant varier en fonction du support choisi.

## Support d'impression BIOSAT BPI 00 Motif d'impression ANATOLE Or 94

Conjuguez l'esthétisme et le bien-être avec des fibres de haute technologie pour une action antibactérienne et antivirale : tue 99% des bactéries (testé sur staphylococcus aureus et klebsiella pneumoniae), tue près de 98% du virus en moins de 2 heures (testé sur virus enveloppé Coronavirus humain HCoV-229 apparenté au Covid-19) et tue 73% du virus en moins de 2 heures (testé sur virus non enveloppé Murine norovirus apparenté au virus responsable de la gastro-entérite).

### Propriétés techniques



Non feu



Thermique



Antibactérien



Antiviral



Acoustique

Applications Store bateau - Parois japonaises - Rideaux - Rideau de séparation

Composition polyester/polyester FR bioactive

Poids 135 g/m<sup>2</sup>

Laize 280 cm

Sens Contre sens

Raccord ↔ 0.0 cm ↓ 0.0 cm

Conseils d'entretien     

Label France Terre Textile / OEKO-TEX STANDARD 100

Minimum commande 25 mètre(s) linéaire(s)

## Caractéristiques techniques

|                              |  |            |          |                              |  |        |             |       |             |                     |              |                          |  |        |           |       |           |                          |  |        |           |       |            |
|------------------------------|--|------------|----------|------------------------------|--|--------|-------------|-------|-------------|---------------------|--------------|--------------------------|--|--------|-----------|-------|-----------|--------------------------|--|--------|-----------|-------|------------|
| Non feu                      | M1 / B1 / IMO PASS / UNI 8456 / 9174 Classe Uno  |            |          |                              |  |        |             |       |             |                     |              |                          |  |        |           |       |           |                          |  |        |           |       |            |
| Acoustique                   | Coeff. moyen de réduction sonore (NRC) : <b>0.72</b>   |            |          |                              |  |        |             |       |             |                     |              |                          |  |        |           |       |           |                          |  |        |           |       |            |
| Antibactérien                | Oui  |            |          |                              |  |        |             |       |             |                     |              |                          |  |        |           |       |           |                          |  |        |           |       |            |
| Résistance                   | <table> <tr> <td>Boulochage</td> <td><b>5</b></td> </tr> <tr> <td>Stabilité dimensionnelle (%)</td> <td></td> </tr> <tr> <td>    Chaîne</td> <td><b>-0.5</b></td> </tr> <tr> <td>    Trame</td> <td><b>-0.5</b></td> </tr> <tr> <td>Martindale (Cycles)</td> <td><b>14000</b></td> </tr> <tr> <td>Allongement rupture (mm)</td> <td></td> </tr> <tr> <td>    Chaîne</td> <td><b>43</b></td> </tr> <tr> <td>    Trame</td> <td><b>37</b></td> </tr> <tr> <td>Résistance rupture (daN)</td> <td></td> </tr> <tr> <td>    Chaîne</td> <td><b>42</b></td> </tr> <tr> <td>    Trame</td> <td><b>129</b></td> </tr> </table> | Boulochage | <b>5</b> | Stabilité dimensionnelle (%) |  | Chaîne | <b>-0.5</b> | Trame | <b>-0.5</b> | Martindale (Cycles) | <b>14000</b> | Allongement rupture (mm) |  | Chaîne | <b>43</b> | Trame | <b>37</b> | Résistance rupture (daN) |  | Chaîne | <b>42</b> | Trame | <b>129</b> |
| Boulochage                   | <b>5</b>   |            |          |                              |  |        |             |       |             |                     |              |                          |  |        |           |       |           |                          |  |        |           |       |            |
| Stabilité dimensionnelle (%) |  |            |          |                              |  |        |             |       |             |                     |              |                          |  |        |           |       |           |                          |  |        |           |       |            |
| Chaîne                       | <b>-0.5</b>  |            |          |                              |  |        |             |       |             |                     |              |                          |  |        |           |       |           |                          |  |        |           |       |            |
| Trame                        | <b>-0.5</b>  |            |          |                              |  |        |             |       |             |                     |              |                          |  |        |           |       |           |                          |  |        |           |       |            |
| Martindale (Cycles)          | <b>14000</b>   |            |          |                              |  |        |             |       |             |                     |              |                          |  |        |           |       |           |                          |  |        |           |       |            |
| Allongement rupture (mm)     |  |            |          |                              |  |        |             |       |             |                     |              |                          |  |        |           |       |           |                          |  |        |           |       |            |
| Chaîne                       | <b>43</b>  |            |          |                              |  |        |             |       |             |                     |              |                          |  |        |           |       |           |                          |  |        |           |       |            |
| Trame                        | <b>37</b>  |            |          |                              |  |        |             |       |             |                     |              |                          |  |        |           |       |           |                          |  |        |           |       |            |
| Résistance rupture (daN)     |  |            |          |                              |  |        |             |       |             |                     |              |                          |  |        |           |       |           |                          |  |        |           |       |            |
| Chaîne                       | <b>42</b>  |            |          |                              |  |        |             |       |             |                     |              |                          |  |        |           |       |           |                          |  |        |           |       |            |
| Trame                        | <b>129</b>   |            |          |                              |  |        |             |       |             |                     |              |                          |  |        |           |       |           |                          |  |        |           |       |            |

## Motif d'impression ANATOLE



ANATOLE Naturel 26



ANATOLE lin 11



ANATOLE Ficelle 09



ANATOLE Celadon 135



ANATOLE Océan 91



ANATOLE Titanium 98



ANATOLE Cactus 36



ANATOLE mousse 92



ANATOLE Chaudron  
118



ANATOLE Amarante  
108



ANATOLE Taupe 95



(Headquarters) SOTEXPRO - 510 route de Montchal - 42360 PANISSIÈRES - FRANCE - +33 4 77 27 60 60  
(Showroom) Le LAB' SOTEXPRO - 4 rue du Mail - 75002 PARIS - FRANCE

Non-contractual photos and colors - Indicative fitting - Fitting may vary depending on support selected