LY BPI 00
Support d'impression

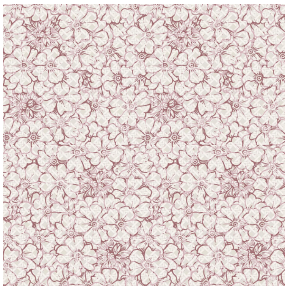

6059 Rose 129
Motif d'impression

Support d'impression **LY BPI 00**
Motif d'impression **6059 Rose 129**

Léger voile effet lin. Les effets flammés du LY sont peu reliéfés et permettent ainsi à cette qualité d'être imprimée par sublimation facilement.

Propriétés techniques

Non feu Transparent

Applications Store bateau - Parois japonaises - Rideaux

Composition 100% polyester/polyester FR

Poids 90 g/m²

Laize 290 cm

Sens Contre sens

Raccord ↔ 25.0 cm ↕ 25.0 cm

Conseils d'entretien

Label France Terre Textile / OEKO-TEX STANDARD 100

Minimum commande 25 mètre(s) linéaire(s)

Visuel ne prenant pas en compte le support d'impression, le rendu final pouvant varier en fonction du support choisi.

Caractéristiques techniques

Non feu	M1 / B1 / IMO PASS	
Voile transparent	Oui	
Résistance	Solidité lumière (unités Class/8)	**6**
	Stabilité dimensionnelle (%)	
	Chaîne	**0**
	Trame	**0**
	Allongement rupture (mm)	
	Chaîne	**69**
	Trame	**58**
	Résistance rupture (daN)	
	Chaîne	**47**
	Trame	**24**