NOCTEA BPI 00
Support d'impression

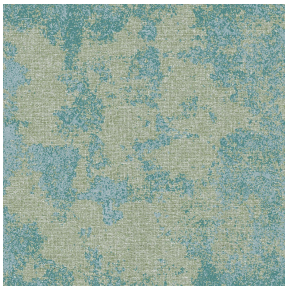

SIERRA brume 47
Motif d'impression

Support d'impression **NOCTEA BPI 00**
Motif d'impression **SIERRA brume 47**

Ce tissu est utilisé comme support d'impression.

Propriétés techniques

Non feu

Applications Store bateau - Store enrouleur - Parois japonaises - Doublure - Rideaux

Composition 100% polyester avec envers acrylique floqué blanc

Poids 310 g/m²

Laize 280 cm

Sens Contre sens

Raccord ↔ cm ↕ cm

Conseils d'entretien

Label

Minimum commande 1 mètre(s) linéaire(s)

Visuel ne prenant pas en compte le support d'impression, le rendu final pouvant varier en fonction du support choisi.

Caractéristiques techniques

Non feu	M1 / BS 5867 TYPE C / B1 / IMO PASS	
Indices optiques	Réflexion lumière :	**71 %**
	Absorption lumière :	**29 %**
	Transmission lumière :	**0 %**
Indices thermiques	réflexion solaire :	**66 %**
	absorption solaire :	**34 %**
	Transmission solaire :	**0 %**
	Transmission UV :	**0 %**
	Gtot :	**Gt 35 % Fc 60 %**
Résistance	Solidité lumière (unités Class/8)	**4**
	Stabilité dimensionnelle (%)	
	Chaîne	**-0,5**
	Trame	**0**
	Allongement rupture (mm)	
	Chaîne	**19**
	Trame	**22**
	Résistance rupture (daN)	
	Chaîne	**37**
	Trame	**57**

Motif d'impression SIERRA

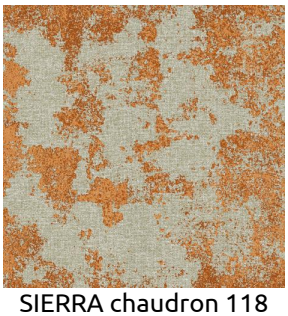
SIERRA chaudron 118

SIERRA ardoise 87

sotexpro

(Headquarters) SOTEXPRO - 510 route de Montchal - 42360 PANISSIÈRES - FRANCE - +33 4 77 27 60 60
(Showroom) Le LAB' SOTEXPRO - 4 rue du Mail - 75002 PARIS - FRANCE

Non-contractual photos and colors - Indicative fitting - Fitting may vary depending on support selected