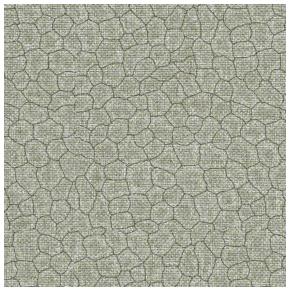

# SIENTO RECYCLE DESSIN 2173 CORALLIN Naturel 26

Propriétés techniques

Non feu · Thermique · Acoustique · Tissus recyclés

**Applications** Store bateau - Parois japonaises - Rideaux

**Composition** 80% polyester FR recyclé / 20% polyester FR

**Poids** 330 g/m² **Laize** 140 cm

**Sens** Contre sens ou sens normal **Raccord** ↔ 16.0 cm ↕ 23.0 cm

**Conseils d'entretien**

**Labels** France Terre Textile (R016)

**Certifications** OEKO-TEX STANDARD 100 Recyclé (CQ 1006/2)

**Minimum commande** 25 mètre(s) linéaire(s)

## Caractéristiques techniques

| | | |
|---|---|---|
| Non feu | M1 / B1 / IMO PASS / UNI 8456 / 9174 Classe Uno | |
| Acoustique | Coeff. moyen de réduction sonore (NRC) : | **0.73** |
| | Coeff. d'absorption acoustique pondéré ($a_w$) : | **0.65** |
| | Classe d'absorption acoustique ($a_w$) : | **C** |
| Indices optiques | Réflexion lumière : | **52 %** |
| | Absorption lumière : | **40 %** |
| | Transmission lumière : | **8 %** |
| Indices thermiques | réflexion solaire : | **61 %** |
| | absorption solaire : | **25 %** |
| | Transmission solaire : | **15 %** |
| | Transmission UV : | **3 %** |
| Résistance | Solidité lumière (unités Class/8) | **6** |
| | Boulochage | **4-5** |
| | Stabilité dimensionnelle (%) | |
| | Chaîne | **-1,5** |
| | Trame | **-1,5** |
| | Martindale (Cycles) | **35000** |
| | Allongement rupture (mm) | |
| | Chaîne | **41** |
| | Trame | **44** |
| | Résistance rupture (daN) | |
| | Chaîne | **180** |
| | Trame | **150** |