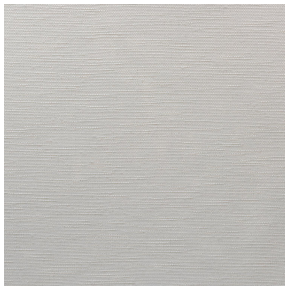

SOLLY BPI 00
Support d'impression

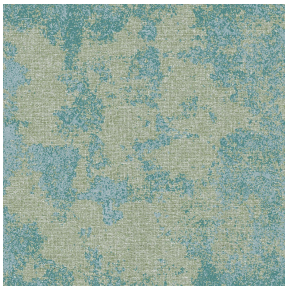

SIERRA brume 47
Motif d'impression

Support d'impression **SOLLY BPI 00**
Motif d'impression **SIERRA brume 47**

Support d'impression à l'aspect rustique. La trame effet lin créer un léger relief irrégulier tout en permettant à cette qualité d'être imprimée par sublimation facilement.

Propriétés techniques

Non feu

Applications Store bateau - Parois japonaises - Rideaux

Composition 50% polyester FR recyclé/50% polyester FR

Poids 240 g/m²

Laize 280 cm

Sens Contre sens

Raccord ↔ cm ↕ cm

Conseils d'entretien

Label France Terre Textile / OEKO-TEX STANDARD 100 Recyclé

Minimum commande 25 mètre(s) linéaire(s)

Visuel ne prenant pas en compte le support d'impression, le rendu final pouvant varier en fonction du support choisi.

Caractéristiques techniques

Non feu	M1 / B1 / UNI 8456 / 9174 Classe Uno	
Résistance	Solidité lumière (unités Class/8)	**4**
	Boulochage	**3**
	Stabilité dimensionnelle (%)	
	Chaîne	**-3**
	Trame	**-1**
	Martindale (Cycles)	**25000**
	Allongement rupture (mm)	
	Chaîne	**36**
	Trame	**36**
	Résistance rupture (daN)	
	Chaîne	**170**
	Trame	**60**

Motif d'impression SIERRA

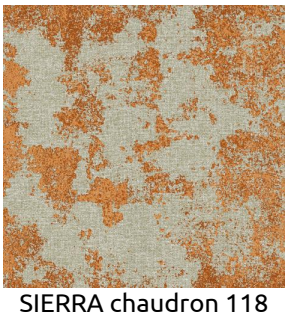
SIERRA chaudron 118

SIERRA ardoise 87

sotexpro

(Headquarters) SOTEXPRO - 510 route de Montchal - 42360 PANISSIÈRES - FRANCE - +33 4 77 27 60 60
(Showroom) Le LAB' SOTEXPRO - 4 rue du Mail - 75002 PARIS - FRANCE

Non-contractual photos and colors - Indicative fitting - Fitting may vary depending on support selected