NOCTIS UNI

NOCTIS UNI Crème 02

NOCTIS UNI Lin 11

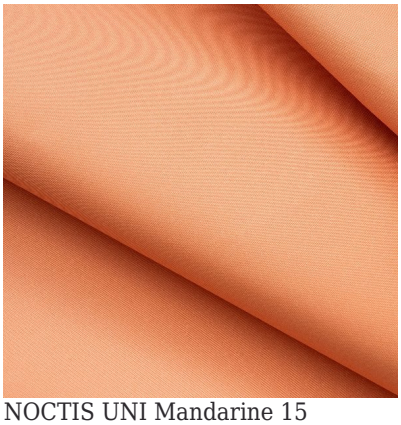
NOCTIS UNI Mandarine 15

NOCTIS UNI Marine 25

NOCTIS UNI Sienne 29

NOCTIS UNI Anthracite 38

NOCTIS UNI Mastic 48

NOCTIS UNI Agrume 69

NOCTIS UNI Graphite 77

NOCTIS UNI Framboise 81

NOCTIS UNI Ecume 82

NOCTIS UNI Ardoise 87

NOCTIS UNI Lavande 89

NOCTIS UNI Océan 91

NOCTIS UNI Abricot 93

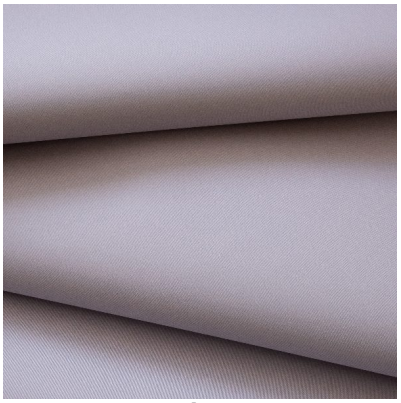
NOCTIS UNI Perle 96

NOCTIS UNI Cassis 97

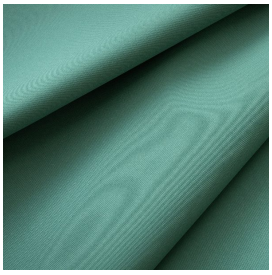

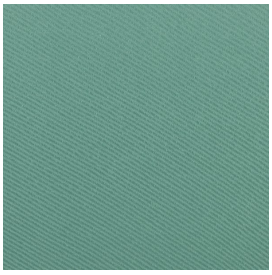

NOCTIS UNI Emeraude 88

Ce tissu uni est un classique de notre gamme, il se décline en plusieurs colorations. NOCTIS UNI est un tissu occultant non feu et antibactérien. Il tue 99% des bactéries staphylococcus aureus et klebsiella pneumoniae (action antibactérienne uniquement sur Noctis uni couleur envers floqué gris). Il ne libère dans l'eau aucun produit biocide lors du lavage du tissu.

Propriétés techniques

Non feu Antibactérien

Applications	Doublure - Parois japonaises - Rideaux - Store bateau - Store enrouleur
Composition	100% polyester avec envers acrylique floqué gris
Poids	330 g/m² **Laize** 200 cm
Sens	Sens normal ou contresens
Conseils d'entretien	30
Labels	France Terre Textile (R016)
Minimum commande	1 mètre(s) linéaire(s)

Caractéristiques techniques

Classement au feu	B1 / IMO PASS / M1	
Acoustique	Coeff. moyen de réduction sonore (NRC)	**0.28**
	Coefficient pondéré d'absorption acoustique (αw)	**0.2**
	Classe d'absorption acoustique	**E**
Indice optique	Réflexion lumineuse	**33 %**
	Absorption lumineuse	**67 %**
Indice thermique	Réflexion solaire	**34 %**
	Absorption solaire	**66 %**
	Gtot	**Gt 46 % Fc 77 %**
Antibactérien	Oui	
Résistance	Solidité lumière (Classe/8)	**4**
	Boulochage	**5**
	Stabilité dimensionnelle (%)	
	Chaîne	**-0,5**
	Trame	**0**
	Martindale (Cycles)	**35000**
	Allongement rupture (mm)	
	Chaîne	**20**
	Trame	**24**
	Résistance rupture (daN)	
	Chaîne	**53**
	Trame	**63**